



**ACCORDO QUADRO DELLA DURATA DI ANNI TRE PER LA  
MANUTENZIONE DELLA SEGNALETICA SULLE STRADE DI  
COMPETENZA PROVINCIALE**

***PROGETTO DI FATTIBILITA' TECNICO-  
ECONOMICA***

**CARTA STRADALE DELL'AREA**

LOTTO 3: Manutenzione AREA 3 "Centro-Sud" – CIG n. \_\_\_\_\_

**I Progettisti:** Arch. Massimo Betti

Geom. Simone Lisi

\_\_\_\_\_

\_\_\_\_\_

**Il Responsabile Unico del Progetto**

Arch. Massimo Betti

\_\_\_\_\_

Siena, settembre 2025

Elaborato N. **2**

**STRADE PROVINCIALI**

- |    |                                 |     |                           |
|----|---------------------------------|-----|---------------------------|
| 10 | Lauretana                       | 64  | di Serre di Rapolano      |
| 11 | Traverse della Siena - Perugia  | 68  | Traverse della Lauretana  |
| 13 | Sinalunga - Foiano              | 71  | di Petroio e Castelmuozio |
| 14 | Traversa dei Monti              | 75  | di Pieve a Salti          |
| 15 | Traversa Val di Chiana          | 103 | di Castiglion del Bosco   |
| 17 | Traversa di Montepulciano       | 117 | La Maremmana              |
| 22 | interprovinciale della Grossola | 135 | di Montepulciano          |
| 34 | di Murlo                        | 137 | di Celamonti              |
| 38 | di Trequanda                    | 138 | di Rigomagno              |
| 45 | del Brunello                    | 323 | del Monte Amiata          |
| 55 | della Badia di S. Antimo        | 326 | di Rapolano               |
| 57 | dei Renelli                     | 327 | di Foiano                 |
| 60 | del Pecorile                    | 438 | Lauretana                 |
| 63 | di Sinalunga                    | 451 | di Monte Oliveto          |
|    |                                 | 454 | di Pozzuolo               |



**PROVINCIA DI SIENA**  
 Servizio Mobilità Provinciale

Piazza Duomo, 9 - 53100 SIENA  
 Tel. 0577 2411 - Fax 0577 241202

**CARTA STRADALE DELLA PROVINCIA DI SIENA**

**AREA 3  
 CENTRO - SUD**

Scala 1:150.000

Settembre 2020

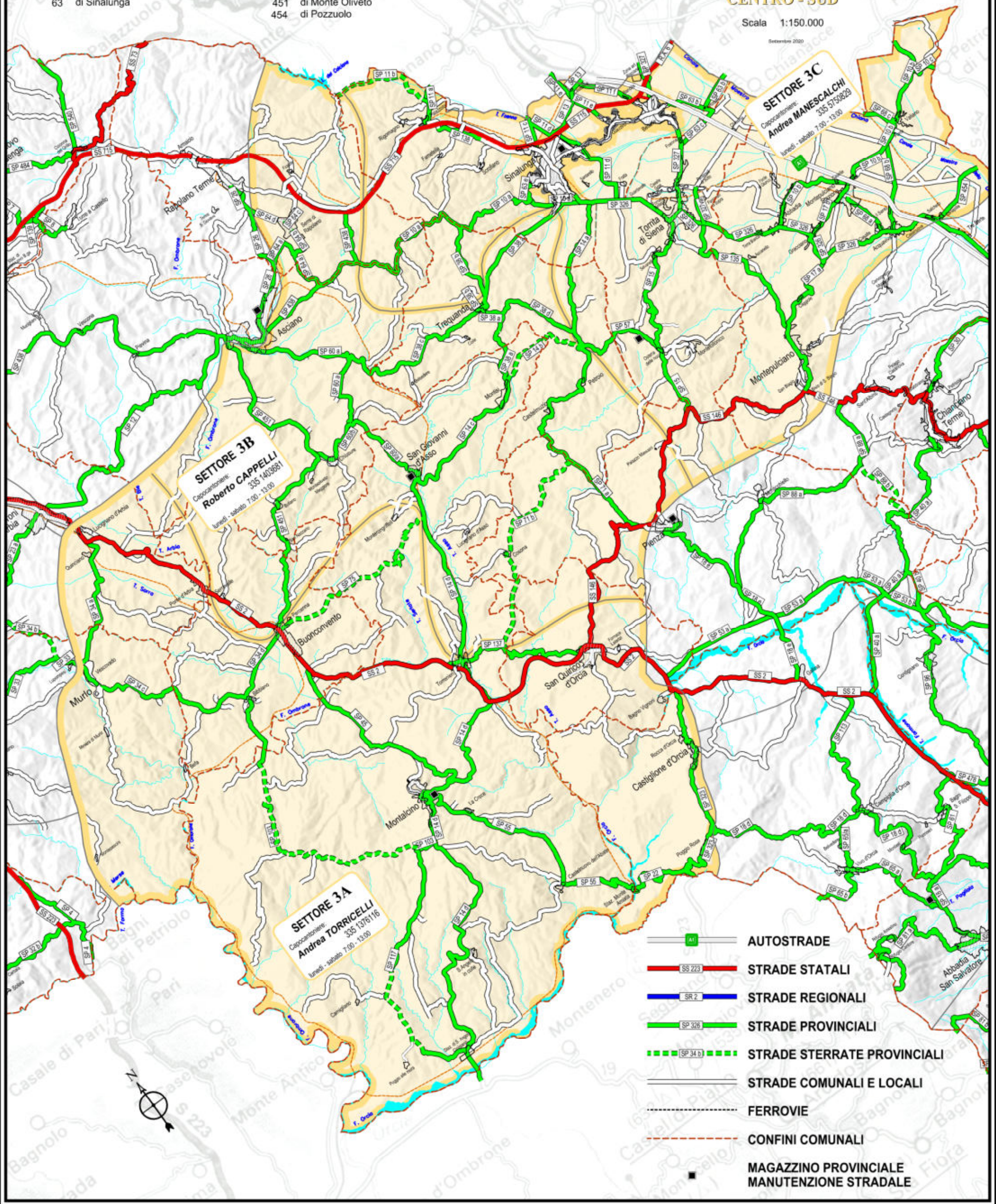

-  **AUTOSTRADE**
-  **STRADE STATALI**
-  **STRADE REGIONALI**
-  **STRADE PROVINCIALI**
-  **STRADE STERRATE PROVINCIALI**
-  **STRADE COMUNALI E LOCALI**
-  **FERROVIE**
-  **CONFINI COMUNALI**
-  **MAGAZZINO PROVINCIALE MANUTENZIONE STRADALE**