

**MODELLO UNICO INFORMATICO DI AGGIORNAMENTO DEGLI ATTI CATASTALI  
 ACCERTAMENTO DELLA PROPRIETA' IMMOBILIARE URBANA**

mod. D1

Quadro B   Dichiarazione di variazione presentata ai sensi dell'art. 20 del RDL 13 aprile 1939, n. 652							
Tipo Mappale n.	del	Unita'	a destinazione ordinaria	n.	<b>1</b>	Unita' in soppressione	n.
			speciale e particolare	n.		in variazione	n. <b>1</b>
			beni comuni non censibili	n.		in costituzione	n.
Causali: <b>diversa distribuzione degli spazi interni</b>							
Data in cui la variazione si è verificata (ultimazione dei lavori): <b>20/07/2006</b>							
Documenti allegati:	Mod. 1N parte I	n. <b>1</b>	Mod. 2N parte I	n.	planimetrie		n. <b>1</b>
	Mod. 1N parte II	n. <b>1</b>	Mod. 2N parte II	n.	pagine elaborato planimetrico		n.
Preallineamento	Volture	n.	Variazioni	n.	Accatastamenti		n.
	Unita' afferenti con intestati	n.	Unita' afferenti	n.			

Quadro U   Unita' Immobiliari																	
Riferimenti Catastali						Utilita' Comuni Censibili				Dati di Classamento Proposti							
N.	Part. spec.	Oper.	Sez.	Foglio	Particella Sub.	Op.	Sez.	Foglio	Particella Sub.	Z.C.	Cat.	Cl.	Cons.	Superf. cat.	Rendita	1N/2N	Plan.
										Piano	Scala	Interno	Lotto	Edificio			
<b>1</b>		<b>V</b>		<b>25</b>	<b>1</b>	<b>14</b>				<b>U</b>	<b>B/5</b>	<b>1</b>	<b>8425</b>	<b>2431</b>	<b>5.221,39</b>	<b>SI</b>	<b>SI</b>
<b>via senese SN</b>										<b>S1-T 1</b>							

Quadro D   Note Relative al Documento e Relazione Tecnica
<p>viene presentata la variazione per la v.s.i. dell' u.i. non essendoci la categoria b/6 (museo) nel comune di monticiano, viene assegnata la cat. b/5 parificata alla b/6. firma il libretto l'ing. frangipane rita c.f. frnrti58b58c352x, in qualita' di responsabile della posizione organizzativa edilizia della provincia di siena.</p>

<p>- Dichiaro di non essere nella condizione di sospensione o revoca dell'esercizio della professione.</p> <p>- Dichiaro di effettuare la presentazione del presente atto su incarico di:</p> <p style="text-align: center;"><b>AMMINISTRAZIONE PROVINCIALE DI SIENA</b></p> <p>quale soggetto obbligato, residente in <b>SIENA (SI) - PIAZZA DUOMO n. 00009 c.a.p. 53100</b></p> <p>- Dichiaro che il presente modello unico informatico di aggiornamento degli atti catastali è conforme ai documenti cartacei in originale sottoscritti da me medesimo e dal soggetto obbligato.</p> <p>Il Tecnico: <b>Geom. SANTONI GRAZIANO</b></p> <p><b>ALBO DEI GEOMETRI DELLA PROVINCIA DI SIENA n. 1313</b></p> <p>Codice Fiscale: <b>SNTGZN80B17C662Q</b></p>
--

Riservato all'Ufficio	Data _____	Protocollo _____
Verifica eseguita in data	Eseguita la registrazione	Notifica eseguita in data
_____	_____	_____
_____	_____	_____
l'incaricato	l'incaricato	l'incaricato



**ACCERTAMENTO DELLA PROPRIETA' IMMOBILIARE URBANA**  
**DICHIARAZIONE DI FABBRICATO URBANO A DESTINAZIONE ORDINARIA**

mod. 1NB - parte I

<b>F   Caratteristiche Costruttive del Fabbricato</b>	
<b>1. STRUTTURE PORTANTI VERTICALI</b>	
Muratura	<input checked="" type="checkbox"/>
Cemento armato	<input checked="" type="checkbox"/>
Ferro	<input checked="" type="checkbox"/>
Prefabbricate	<input type="checkbox"/>
Altre o tipiche del luogo _____	<input type="checkbox"/>
<b>2. COPERTURA</b>	
A terrazza praticabile	<input type="checkbox"/>
A terrazza non praticabile	<input checked="" type="checkbox"/>
A tetto	<input checked="" type="checkbox"/>
<b>3. TAMPONATURE</b>	
Muratura	<input checked="" type="checkbox"/>
Muratura con intercapedine isolante	<input checked="" type="checkbox"/>
Pannelli prefabbricati	<input type="checkbox"/>
Facciate continue in vetro e metallo	<input checked="" type="checkbox"/>
Altro o tipiche del luogo _____	<input type="checkbox"/>

<b>G   Dotazioni di Impianti nel Fabbricato</b>	
<b>IMPIANTO</b>	
Idrico	<input checked="" type="checkbox"/>
Elettrico	<input checked="" type="checkbox"/>
Gas	<input checked="" type="checkbox"/>
Telefonico	<input checked="" type="checkbox"/>
Fognario	<input checked="" type="checkbox"/>
Riscaldamento centralizzato	<input type="checkbox"/>
Acqua Calda centralizzata	<input type="checkbox"/>
Condizionamento centralizzato	<input type="checkbox"/>
Citofonico	<input type="checkbox"/>
Video - Citofono	<input type="checkbox"/>
Antenna TV centralizzata	<input type="checkbox"/>
Ascensore : (impianti n. <u>1</u> )	<input checked="" type="checkbox"/>
Montacarichi	<input type="checkbox"/>
Altro _____	<input type="checkbox"/>
Fonti energetiche alternative _____	<input type="checkbox"/>

<b>H   Recinzioni</b>	
<b>INDICARE LA PRESENZA DI RECINZIONI</b>	
Muratura	<input checked="" type="checkbox"/>
Metalli lavorati	<input checked="" type="checkbox"/>
Maglie metalliche	<input checked="" type="checkbox"/>
Elementi prefabbricati	<input type="checkbox"/>
Altro _____	<input type="checkbox"/>

IL TECNICO	IL DICHIARANTE
data _____	data _____
Firma e timbro _____	firma _____

<b>I   Finiture delle Parti Esterne del Fabbricato</b>		
<b>1. TIPO PREVALENTE DI FINITURA ESTERNA</b>		
	facc. princ. / altre	
Tinteggiatura	<input type="checkbox"/>	<input type="checkbox"/>
Resino-plastica	<input checked="" type="checkbox"/>	<input type="checkbox"/>
Piastrelle di klinker, cotto o simili	<input type="checkbox"/>	<input type="checkbox"/>
Marmo o pietra naturale	<input checked="" type="checkbox"/>	<input checked="" type="checkbox"/>
Pannelli in metallo, materiali plastici	<input checked="" type="checkbox"/>	<input checked="" type="checkbox"/>
Legno	<input checked="" type="checkbox"/>	<input checked="" type="checkbox"/>
Solo intonaco	<input checked="" type="checkbox"/>	<input type="checkbox"/>
Altre o tipiche del luogo <b>MATTONI FV</b> _____	<input checked="" type="checkbox"/>	<input type="checkbox"/>
<b>2. SERRAMENTI ESTERNI DEGLI ACCESSI AL FABBRICATO</b>		
	portone / altri accessi	
Legno	<input checked="" type="checkbox"/>	<input checked="" type="checkbox"/>
Metallo	<input checked="" type="checkbox"/>	<input checked="" type="checkbox"/>
Altro _____	<input type="checkbox"/>	<input type="checkbox"/>
<b>3. FINITURE DI PARTICOLARE PREGIO</b>		
Indicare eventuali finiture di carattere ornamentale _____		

<b>L   Finiture delle Parti interne del Fabbricato</b>		
<b>1. TIPO PREVALENTE DI PAVIMENTAZIONE DI ATRIO E SCALE</b>		
	atrio	scale
Marmo o pietra naturale	<input checked="" type="checkbox"/>	<input checked="" type="checkbox"/>
Piastrelle in ceramica, cotto gres e simili	<input type="checkbox"/>	<input checked="" type="checkbox"/>
Moquette e altri tessili	<input type="checkbox"/>	<input type="checkbox"/>
Materiali plastici e simili	<input type="checkbox"/>	<input checked="" type="checkbox"/>
Legno	<input type="checkbox"/>	<input type="checkbox"/>
Altro o tipiche del luogo _____	<input type="checkbox"/>	<input type="checkbox"/>
<b>2. TIPO PREVALENTE DI FINITURA DELLE PARETI DI ATRIO E SCALE</b>		
Idropittura	<input checked="" type="checkbox"/>	<input checked="" type="checkbox"/>
Resino - plastica	<input type="checkbox"/>	<input checked="" type="checkbox"/>
Smalto	<input type="checkbox"/>	<input type="checkbox"/>
Laminati plastici	<input type="checkbox"/>	<input type="checkbox"/>
Legno	<input type="checkbox"/>	<input checked="" type="checkbox"/>
Marmo	<input type="checkbox"/>	<input checked="" type="checkbox"/>
Altro o tipiche del luogo _____	<input type="checkbox"/>	<input type="checkbox"/>

<b>M   Vincoli Artistici e Storici</b>
L'IMMOBILE E' SOGGETTO A VINCOLI ARTISTICI O STORICI AI SENSI DELLA LEGGE 1/6/1939/ N.1089 : NO <input checked="" type="checkbox"/> SI <input type="checkbox"/>
Specificare il tipo di vincolo _____

Riservato all' Ufficio	Partita n. _____
Prot. n. _____	Busta n. _____
L'incaricato _____	

**ACCERTAMENTO DELLA PROPRIETA' IMMOBILIARE URBANA  
 DICHIARAZIONE DI UNITA'IMMOBILIARE A DESTINAZIONE ORDINARIA**

mod. 1NB - parte II

A   Riferimenti Catastali dell' Unità Immobiliare			
Sezione	Foglio	Particella	Subalterno
_____	<u>25</u>	<u>1</u>	<u>14</u>
_____	_____	_____	_____
_____	_____	_____	_____
_____	_____	_____	_____

B   Riferimenti Temporal	
Anno:	_____
Di costruzione <u>antec. 1942</u>	Di ristrutturazione totale <u>2003</u>

C   Dati Metrici dell' Unità Immobiliare	
C/1 UNITA' IMMOBILIARE CENSIBILE NEL GRUPPO 'A' E 'B'	
<input type="checkbox"/>	Abitazioni o uffici privati
<input checked="" type="checkbox"/>	Alloggi collettivi, uffici pubblici, scuole o istituti di cultura
1. VANI PRINCIPALI	
Camere, cucina, stanze, ecc.	n. <u>15</u> sup. utile m <sup>2</sup> <u>1723</u>
2. ACCESSORI DIRETTI	
Bagni, W.C.	n. <u>23</u> sup. utile m <sup>2</sup> <u>52</u>
Corridoi, ripostigli, ecc.	n. <u>21</u> sup. utile m <sup>2</sup> <u>188</u>
SUPERFICIE LORDA (relativa ai punti 1 e 2) m <sup>2</sup> <u>2374</u>	
3. ACCESSORI INDIRETTI	
Accessori complementari, cantine, soffitte, lavanderie e simili	n. <u>5</u> sup. lorda m <sup>2</sup> <u>210</u>
4. DIPENDENZE ESCLUSIVE	
Balconi, terrazzi, portici	sup. lorda m <sup>2</sup> <u>49</u>
5. PERTINENZE SCOPERTE ESCLUSIVE	
Giardino, cortile	sup. lorda m <sup>2</sup> _____
Piscina, tennis, _____	sup. m <sup>2</sup> _____
Parcheggio auto per posti	numero _____
6. DATI RELATIVI ALL'ALTEZZA	
Altezza media U.I.U.	cm. <u>310</u>
Superficie dei vani principali ed accessori diretti aventi altezze medie inferiori a centimetri 230	m <sup>2</sup> _____
7. PER LE U.I. CENSIBILI NEL GRUPPO 'B' INTEGRARE CON LE SEGUENTI INFORMAZIONI	
Piani fuori terra	n. <u>2</u> m <sup>3</sup> . <u>6931</u>
Piani entro terra	n. <u>1</u> m <sup>3</sup> . <u>1494</u>

C   Dati Metrici dell' Unità Immobiliare	
C/2 UNITA' IMMOBILIARE CENSIBILE NEL GRUPPO 'C' (Commerciale ed usi diversi da quelli indicati nel prospetto C/1)	
1. LOCALI PRINCIPALI:	
Piano _____ lordi m <sup>2</sup> _____	di cui utili m <sup>2</sup> _____
2. LOCALI ACCESSORI DIRETTI:	
Piano _____ lordi m <sup>2</sup> _____	di cui utili m <sup>2</sup> _____
3. LOCALI ACCESSORI INDIRETTI:	
Piano _____ lordi m <sup>2</sup> _____	di cui utili m <sup>2</sup> _____
Piano _____ lordi m <sup>2</sup> _____	di cui utili m <sup>2</sup> _____
4. DIPENDENZE ESCLUSIVE	
Balconi, terrazzi, portici	sup. lorda m <sup>2</sup> _____
5. PERTINENZE SCOPERTE ESCLUSIVE	
Superficie lorda	m <sup>2</sup> _____
Parcheggio auto per posti	numero _____
6. IL LOCALE HA ACCESSO CARRABILE	
Il locale ha accesso carrabile	SI <input type="checkbox"/> NO <input type="checkbox"/>
7. DATI RELATIVI ALL'ALTEZZA	
Altezza media dei locali principali	cm _____
Superficie dei locali principali ed accessori diretti aventi altezze medie inferiori a cm. 230	m <sup>2</sup> _____

D   Dotazioni Tecnologiche dell' Unità Immobiliare	
IMPIANTO AUTONOMO	
Riscaldamento	<input checked="" type="checkbox"/>
Acqua calda	<input checked="" type="checkbox"/>
Condizionamento	<input type="checkbox"/>
Citofonico	<input checked="" type="checkbox"/>
Video - citofonico	<input type="checkbox"/>
Ascensore ad uso esclusivo	<input type="checkbox"/>
Ascensore : (impianti n. <u>1</u> )	<input checked="" type="checkbox"/>
Ascensore di servizio	<input type="checkbox"/>
Montacarichi	<input type="checkbox"/>
Altro _____	<input type="checkbox"/>

**ACCERTAMENTO DELLA PROPRIETA' IMMOBILIARE URBANA**  
**DICHIARAZIONE DI UNITA'IMMOBILIARE A DESTINAZIONE ORDINARIA**

mod. 1NB - parte II

E   Caratteristiche Costruttive di Finitura	F   Destinazione d'uso e Osservazioni																																															
<p>1. TIPO PREVALENTE DI PAVIMENTAZIONE</p> <table style="width:100%; border-collapse: collapse;"> <thead> <tr> <th style="width:60%;"></th> <th style="width:15%; text-align: center;">Camere o stanze</th> <th style="width:15%; text-align: center;">Cucina o bagno</th> <th style="width:10%; text-align: center;">Altri accessori</th> </tr> </thead> <tbody> <tr> <td>Marmo o pietra naturale</td> <td style="text-align: center;"><input type="checkbox"/></td> <td style="text-align: center;"><input type="checkbox"/></td> <td style="text-align: center;"><input type="checkbox"/></td> </tr> <tr> <td>Piastrelle in ceramica, cotto o gres</td> <td style="text-align: center;"><input type="checkbox"/></td> <td style="text-align: center;"><input checked="" type="checkbox"/></td> <td style="text-align: center;"><input checked="" type="checkbox"/></td> </tr> <tr> <td>Piastrelle in scaglie marmo</td> <td style="text-align: center;"><input type="checkbox"/></td> <td style="text-align: center;"><input type="checkbox"/></td> <td style="text-align: center;"><input checked="" type="checkbox"/></td> </tr> <tr> <td>Moquette o simili</td> <td style="text-align: center;"><input type="checkbox"/></td> <td style="text-align: center;"><input type="checkbox"/></td> <td style="text-align: center;"><input type="checkbox"/></td> </tr> <tr> <td>Gomme o sintetici</td> <td style="text-align: center;"><input checked="" type="checkbox"/></td> <td style="text-align: center;"><input type="checkbox"/></td> <td style="text-align: center;"><input checked="" type="checkbox"/></td> </tr> <tr> <td>Parquet</td> <td style="text-align: center;"><input checked="" type="checkbox"/></td> <td style="text-align: center;"><input type="checkbox"/></td> <td style="text-align: center;"><input type="checkbox"/></td> </tr> <tr> <td>Altro _____</td> <td style="text-align: center;"><input type="checkbox"/></td> <td style="text-align: center;"><input type="checkbox"/></td> <td style="text-align: center;"><input type="checkbox"/></td> </tr> </tbody> </table> <p>2. TIPO PREVALENTE DI INFISSI INTERNI</p> <table style="width:100%; border-collapse: collapse;"> <thead> <tr> <th style="width:60%;"></th> <th style="width:15%; text-align: center;">Porte d'ingresso</th> <th style="width:15%; text-align: center;">Porte interne</th> </tr> </thead> <tbody> <tr> <td>Legno</td> <td style="text-align: center;"><input checked="" type="checkbox"/></td> <td style="text-align: center;"><input checked="" type="checkbox"/></td> </tr> <tr> <td>Legno tamburato</td> <td style="text-align: center;"><input checked="" type="checkbox"/></td> <td style="text-align: center;"><input checked="" type="checkbox"/></td> </tr> <tr> <td>Metallo</td> <td style="text-align: center;"><input checked="" type="checkbox"/></td> <td style="text-align: center;"><input checked="" type="checkbox"/></td> </tr> <tr> <td>Altro _____</td> <td style="text-align: center;"><input type="checkbox"/></td> <td style="text-align: center;"><input type="checkbox"/></td> </tr> </tbody> </table>		Camere o stanze	Cucina o bagno	Altri accessori	Marmo o pietra naturale	<input type="checkbox"/>	<input type="checkbox"/>	<input type="checkbox"/>	Piastrelle in ceramica, cotto o gres	<input type="checkbox"/>	<input checked="" type="checkbox"/>	<input checked="" type="checkbox"/>	Piastrelle in scaglie marmo	<input type="checkbox"/>	<input type="checkbox"/>	<input checked="" type="checkbox"/>	Moquette o simili	<input type="checkbox"/>	<input type="checkbox"/>	<input type="checkbox"/>	Gomme o sintetici	<input checked="" type="checkbox"/>	<input type="checkbox"/>	<input checked="" type="checkbox"/>	Parquet	<input checked="" type="checkbox"/>	<input type="checkbox"/>	<input type="checkbox"/>	Altro _____	<input type="checkbox"/>	<input type="checkbox"/>	<input type="checkbox"/>		Porte d'ingresso	Porte interne	Legno	<input checked="" type="checkbox"/>	<input checked="" type="checkbox"/>	Legno tamburato	<input checked="" type="checkbox"/>	<input checked="" type="checkbox"/>	Metallo	<input checked="" type="checkbox"/>	<input checked="" type="checkbox"/>	Altro _____	<input type="checkbox"/>	<input type="checkbox"/>	<p>1. DESTINAZIONE D'USO</p> <p><u>SCUOLA</u></p> <hr/> <hr/> <p>2. OSSERVAZIONI RELATIVE AL VALORE ED          AL CLASSAMENTO PROPOSTO</p> <p><u>CATEGORIA PARIFICATA A MUSEO.</u></p> <hr/> <hr/> <hr/> <hr/> <hr/> <hr/> <hr/> <hr/> <hr/> <hr/> <hr/> <hr/> <hr/> <hr/> <hr/> <hr/> <hr/> <hr/> <hr/> <hr/> <hr/> <hr/>
	Camere o stanze	Cucina o bagno	Altri accessori																																													
Marmo o pietra naturale	<input type="checkbox"/>	<input type="checkbox"/>	<input type="checkbox"/>																																													
Piastrelle in ceramica, cotto o gres	<input type="checkbox"/>	<input checked="" type="checkbox"/>	<input checked="" type="checkbox"/>																																													
Piastrelle in scaglie marmo	<input type="checkbox"/>	<input type="checkbox"/>	<input checked="" type="checkbox"/>																																													
Moquette o simili	<input type="checkbox"/>	<input type="checkbox"/>	<input type="checkbox"/>																																													
Gomme o sintetici	<input checked="" type="checkbox"/>	<input type="checkbox"/>	<input checked="" type="checkbox"/>																																													
Parquet	<input checked="" type="checkbox"/>	<input type="checkbox"/>	<input type="checkbox"/>																																													
Altro _____	<input type="checkbox"/>	<input type="checkbox"/>	<input type="checkbox"/>																																													
	Porte d'ingresso	Porte interne																																														
Legno	<input checked="" type="checkbox"/>	<input checked="" type="checkbox"/>																																														
Legno tamburato	<input checked="" type="checkbox"/>	<input checked="" type="checkbox"/>																																														
Metallo	<input checked="" type="checkbox"/>	<input checked="" type="checkbox"/>																																														
Altro _____	<input type="checkbox"/>	<input type="checkbox"/>																																														
<table style="width:100%; border-collapse: collapse;"> <tr> <td style="width:50%; vertical-align: top;">                 IL TECNICO                   data _____                   Firma e timbro _____             </td> <td style="width:50%; vertical-align: top;">                 IL DICHIARANTE                   data _____                   Firma _____             </td> </tr> </table>	IL TECNICO  data _____  Firma e timbro _____	IL DICHIARANTE  data _____  Firma _____	<p>Riservato all'Ufficio</p> <p>Prot. n. _____ Partita n. _____</p> <p>Busta n. _____</p> <p>L' incaricato _____</p>																																													
IL TECNICO  data _____  Firma e timbro _____	IL DICHIARANTE  data _____  Firma _____																																															

ACQUISIZIONE DATI METRICI - CALCOLO DELLE SUPERFICI CATASTALI

Unita' immobiliare n. 1								
Sezione:	Foglio: 25	Particella: 1	Subalterno: 14					
Tipologia	Altezza	Tipologia	Altezza	Tipologia	Altezza	Tipologia	Altezza	Altezza
Ambiente	< 150 cm	Ambiente	< 150 cm	Ambiente	< 150 cm	Ambiente	< 150 cm	< 150 cm
C	210	A	2374	D	49			
Superficie		Superficie		Superficie		Superficie		

LEGENDA - Decodifica Tipologie di Ambiente previsti:

- A - Vani aventi funzione principale / accessori a diretto servizio dei principali. Per le categorie C/1 e C/6 i vani aventi funzione principale saranno indicati con A1, i vani accessori a diretto servizio con A2
- B - Vani accessori a indiretto servizio della tipologia A qualora comunicanti
- C - Vani accessori a indiretto servizio della tipologia A qualora non comunicanti
- D - Balconi, terrazzi e simili comunicanti con i vani della tipologia A
- E - Balconi, terrazzi e simili non comunicanti con i vani della tipologia A
- F - Aree scoperte o assimilabili





Dichiarazione protocollo n. del  
 Planimetria di u.i.u. in Comune di Monticiano  
 Via Senese

civ. SN

Identificativi Catastali:  
 Sezione:  
 Foglio: 25  
 Particella: 1  
 Subalterno: 14

Compilata da:  
 Santoni Graziano  
 Iscritto all'albo:  
 Geometri  
 Prov. Siena

N. 1313

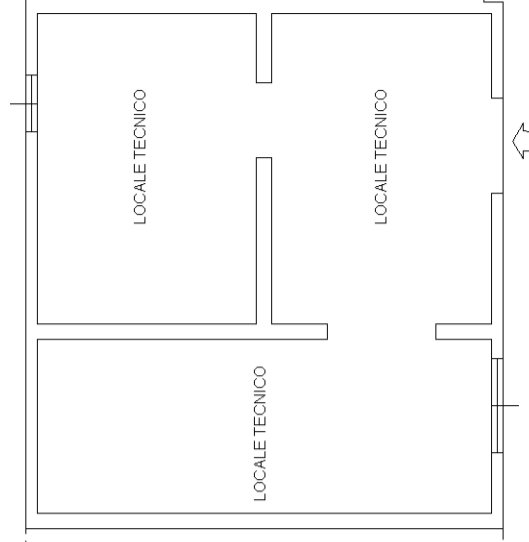

PIANO PRIMO SOTTOSTRADA  
 H 215

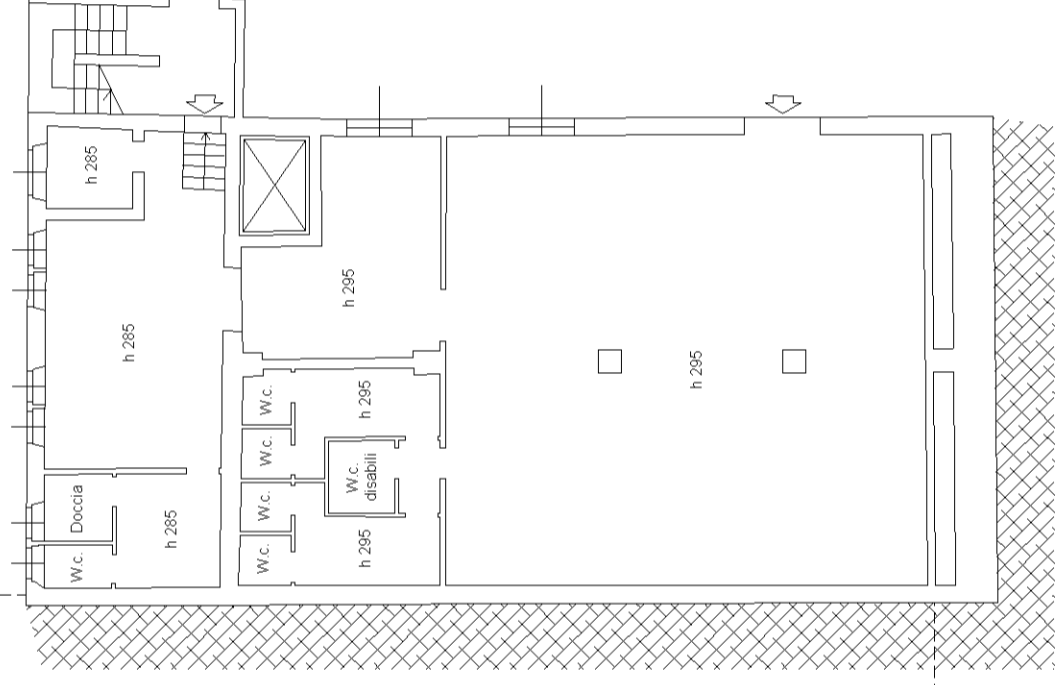

PIANO PRIMO SOTTOSTRADA

Estratto di mappa  
 1:2000

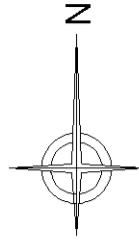
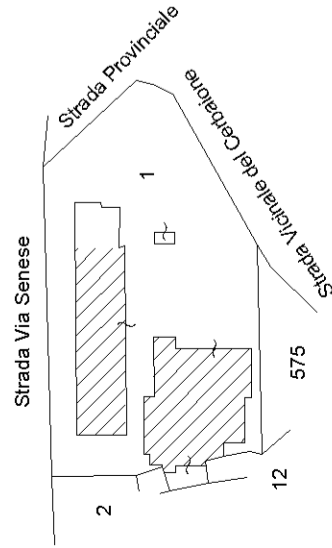





Dichiarazione protocollo n. del  
 Planimetria di u.i.u. in Comune di Monticiano  
 Via Senese civ. SN

Identificativi Catastali:  
 Sezione:  
 Foglio: 25  
 Particella: 1  
 Subalterno: 14

Compilata da:  
 Santoni Graziano  
 Iscritto all'albo:  
 Geometri  
 Prov. Siena N. 1313

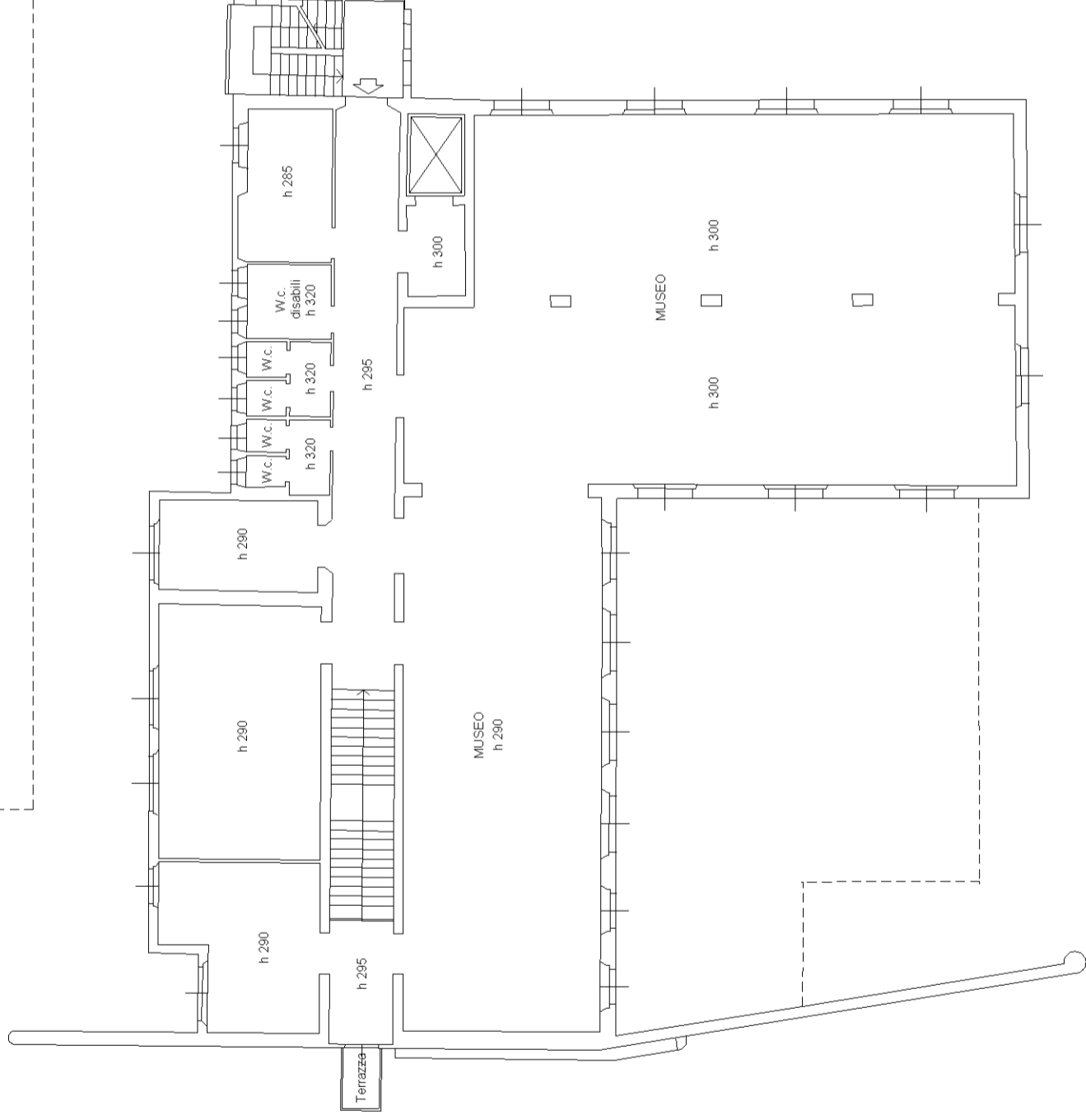
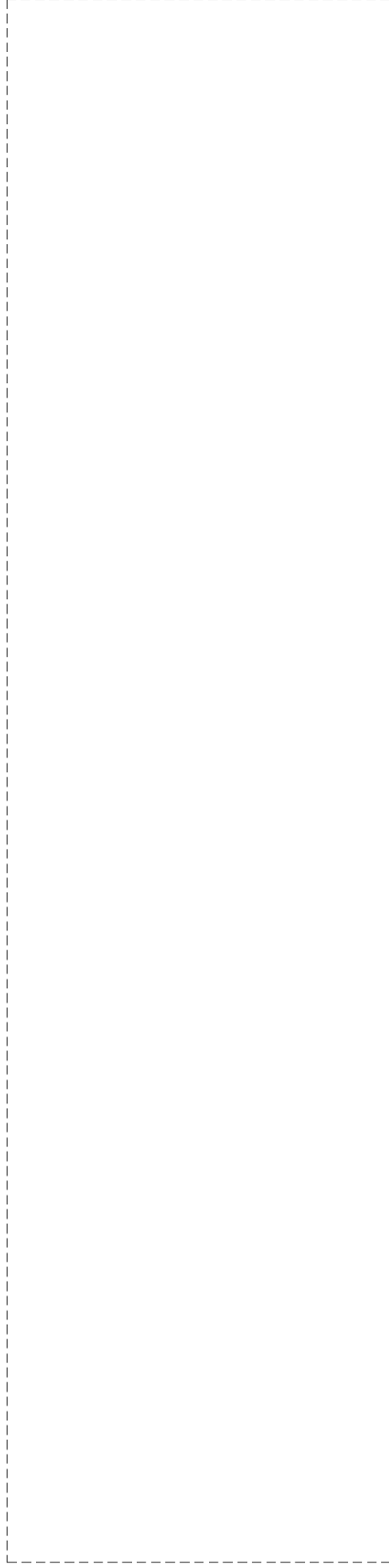

Estratto di mappa  
 1:2000

